

# PROGRAMA BIRA CARVALHO

DE ACESSIBILIDADE  
E MOBILIDADE NA MARÉ

Observatório de favelas



# COMPLEXO DA MARÉ



## FAVELAS DO BAIRRO MARÉ

- 01 CONJUNTO ESPERANÇA
- 02 VILA DO JOÃO
- 03 CONJUNTO PINHEIROS
- 04 VILA DOS PINHEIROS
- 05 NOVO PINHEIROS (SALSA E MEFENQUE)
- 06 CONJUNTO BENTO RIBEIRO BANTAS
- 07 MORRO DO TIMBAU
- 08 BARRA DO SAPATEIRO
- 09 NOVA MARÉ
- 10 PARQUE MARÉ
- 11 NOVA HOLANDA
- 12 PARQUE RUISENS VAZ
- 13 PARQUE UNIÃO
- 14 PARQUE ROQUETE PINTO
- 15 PRAIA DE RAMOS
- 16 MATILDE DIAS

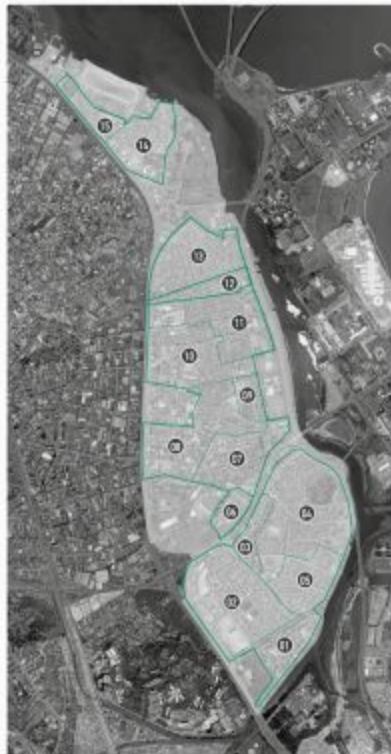

**+ 1.670** PESSOAS  
COM DEFICIÊNCIA

# PROGRAMA BIRA CARVALHO DE ACESSIBILIDADE E MOBILIDADE NA MARÉ

Partindo das ações de mapeamento, sistematização e mobilização, com 30 moradores com deficiência da Maré, o projeto irá realizar:

01 **Campanha de Comunicação**  
para disseminação dos resultados,  
produto audiovisual e agendas de  
direitos de acessibilidade na Maré.

01 **Mapa Digital Acessível** síntese  
do processo participativo,  
no site do Observatório de Favelas



**0,89% DOS SITES  
BRASILEIROS NÃO TEM  
ACESSIBILIDADE  
PARA PESSOAS COM DEFICIÊNCIA**

# EQUIPES E PARCERIAS

## OBSERVATÓRIO DE FAVELAS

Realização  
e Coordenação Geral

Equipe

- Lino Teixeira (Coordenação),
- Júnior Pimentel,
- Victoria Alves,
- Ana Clara Macedo.

01

## AMANDA LYRA

Coordenação técnica  
e Consultoria  
em Acessibilidade

Equipe

- Amanda Lyra (Coordenação),
- Bruno Silva (Desenvolvedor)
- Rafa Castilho
- Thutto Santos

02

## ESPECIAIS DA MARÉ

Parceira local,  
mobilização e assistência  
de pesquisa

Equipe

- 30 PcD
- Juliana Mesquista
- Alasca Cavalcante

03

# METODOLOGIA

0

## MOBILIZAÇÃO E ACOLHIMENTO DE PCD DA EQUIPE DE PESQUISA

- Mobilização de PCD no território junto a parceiros locais
- Estratégia de Acolhimento da equipe de pesquisa
- Encontros de qualificação

1

## COLETA DE DADOS E INSTRUMENTOS

- Utilização de metodologia de coleta rápida de dados
- Utilização de formulários com articulação entre WhatsApp e inteligência artificial para
- Encontros de qualificação

2

## VALIDAÇÃO E QUALIFICAÇÃO DOS MAPEAMENTOS

- desenvolvimento de produtos digitais
- Desenvolvimento produto audiovisual

3

## DESENVOLVIMENTO DE PRODUTOS DIGITAL

- evento de Lançamento
- Campanha de Comunicação para visibilização dos resultados e agendas
- Incidência para políticas de acessibilidade em favela

PROGRAMA BIRA  
CARVALHO DE  
ACESSIBILIDADE E  
MOBILIDADE NA MARÉ

realização  
OBSERVATÓRIO DE FAVELAS

parcerias  
AMANDA LYRA  
ESPECIAIS DA MARÉ

# ACESSIBILIDADE É PARA TODOS, SEJA NO MUNDO FÍSICO OU DIGITAL

PROGRAMA BIRA  
CARVALHO DE  
ACESSIBILIDADE E  
MOBILIDADE NA MARÉ

DATE  
NOV/2024

realização  
OBSERVATÓRIO DE FAVELAS

parcerias  
AMANDA LYRA  
ESPECIAIS DA MARÉ

# CONTATOS

## OBSERVATÓRIO DE FAVELAS

Email Address      contato@observatoriodefavelas.org.br  
Website              www.observatoriodefavelas.org.br  
Redes sociais        @defavelas

## AMANDA LYRA

Email Address      amandalyraoficial@gmail.com  
Redes sociais        @amandalyraoficial

## ESPECIAIS DA MARÉ

Email Address      juliana.pietraclara.2013@gmail.com  
Redes sociais        @especiaisdamare

